

Simple ScannerUtility

설치 가이드 및 주의사항. (PC혹은 프린터에서 설정방법 포함)

Fujixerox Korea CO. Ltd.

8th. August of 2017

요구사항

Simple Scanner Utility는 x86/x64 기반의 마이크로프로세서(Intel 80486/25 이상) 및 상위 호환 프로세서를 장착하고 다음 운영 체제의 한글판을 실행하는 컴퓨터에서 동작합니다.

Microsoft(R) Windows(R) 7 SP1 이상

Microsoft(R) Windows(R) 8

Microsoft(R) Windows(R) 8.1

Microsoft(R) Windows(R) 10

설치 프로세스

1. FXKSSU20160107KO를 실행합니다.
2. 사용권 계약을 확인하신 후 "동의함" 버튼을 클릭합니다.

3. 설치 화면 중 Microsoft Visual C++ 2015 Redistributable이 설치됩니다.

주의사항: 기존 설치된 PC의 경우 예외 될 수 있으며, 해당 설치프로그램은 PC의 사양에 따라 오래 걸릴 수 있으니 기다리시길 바랍니다.

64bit OS의 경우 Microsoft Visual C++ 2015 Redistributable(x64)

32bit OS의 경우 Microsoft Visual C++ 2015 Redistributable(x86) 버전으로 설치됩니다.

4. Windows 방화벽 설정으로 아래와 같이 보안 경고 창이 생성되면 "엑세스 허용"버튼을 클릭합니다.

5. Simple Scanner Utility 설치가 완료되면 하기와 같이 "마침"을 클릭합니다.



6. Windows 알림 영역 Simple Scanner Utility 아이콘을 우클릭 후 환경설정을 클릭합니다.

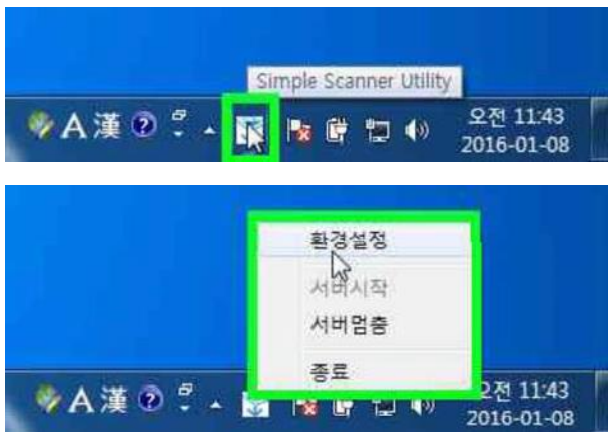

7. 하기와 같이 Simple Scanner Utility 설정이 완료되었습니다.

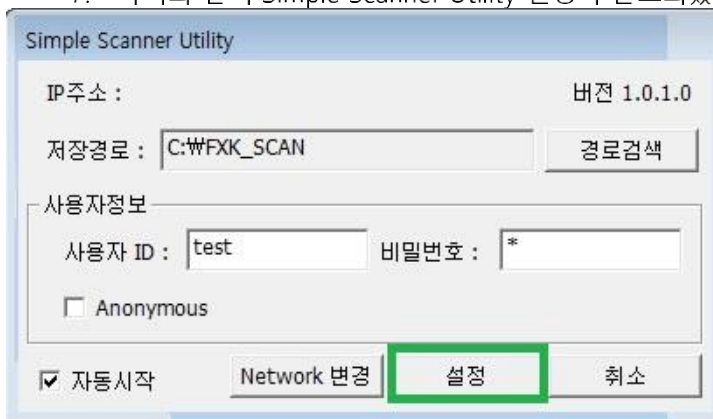

스캔 경로는 C드라이버 밑에
FXK_SCAN 폴더에
저장됩니다.

사용자 ID는 기본적으로
anonymous입니다. 변경하시려면 아래
Anonymous를
체크해제 후 원하시는 ID로
변경하실 수 있습니다.

기기 설정은 복합기 본체 또는 PC에서 등록가능합니다.

* 복합기에서 주소록 등록하는 방법

1.등록/변경을 선택합니다.

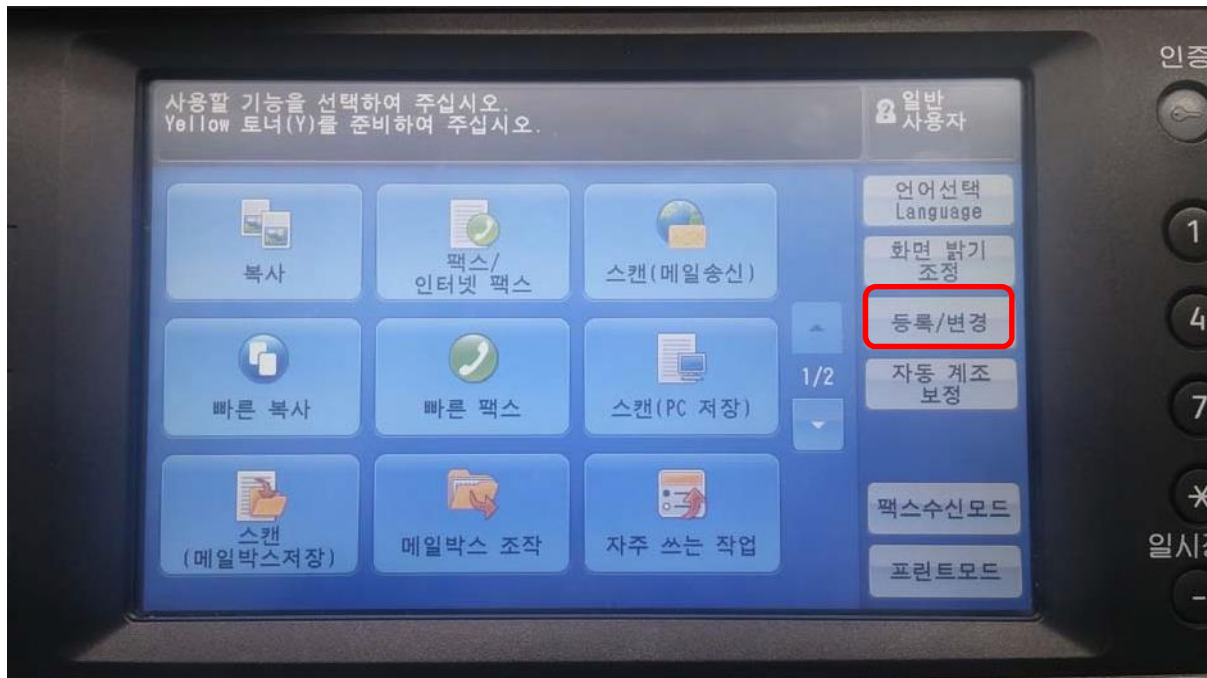

2. 주소록 등록을 선택합니다.

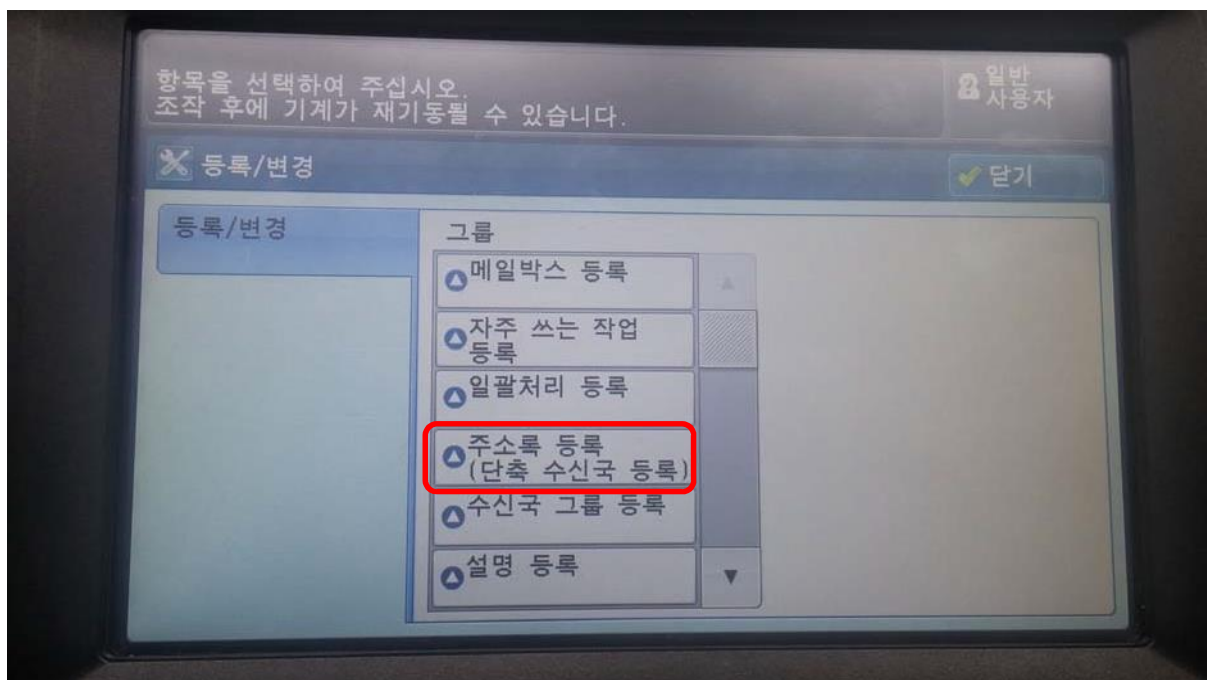

3. 미등록을 선택합니다.

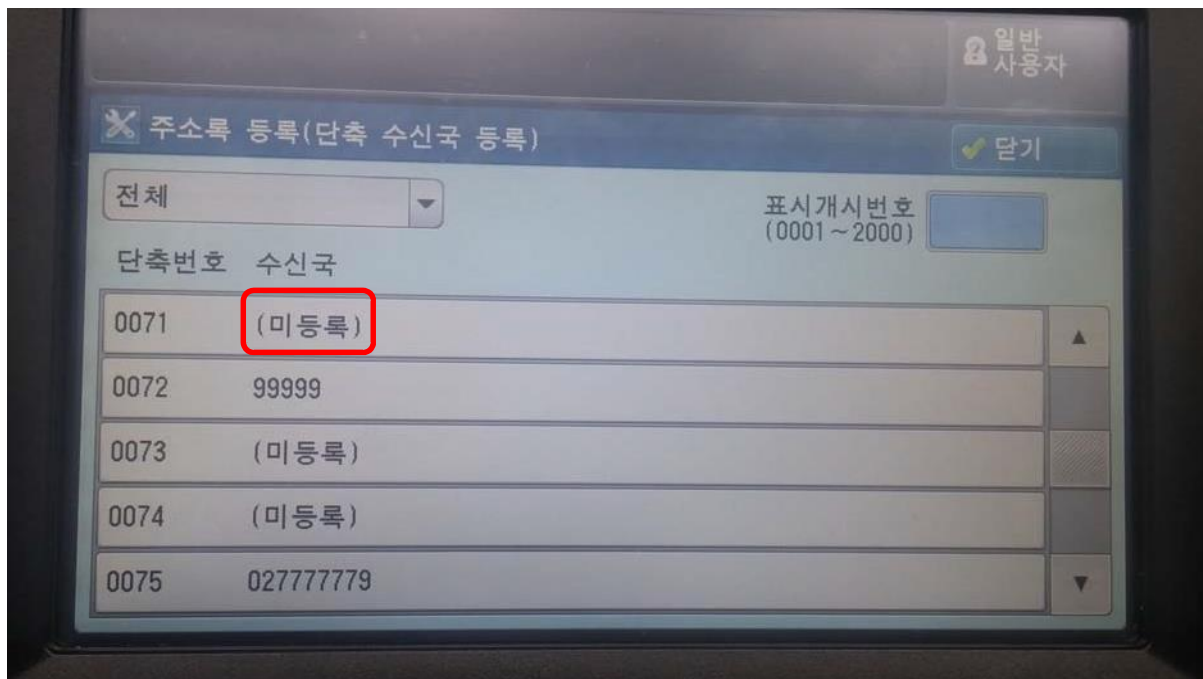

4. 다음 항목들을 입력한 후 설정해주시요.

수신국 종별 - 서버

수신국명 - <사용자명>

전송 프로토콜 - FTP

서버명/IP 주소-<PC IP주소> - PC Simple scanner utility에서 확인가능합니다.

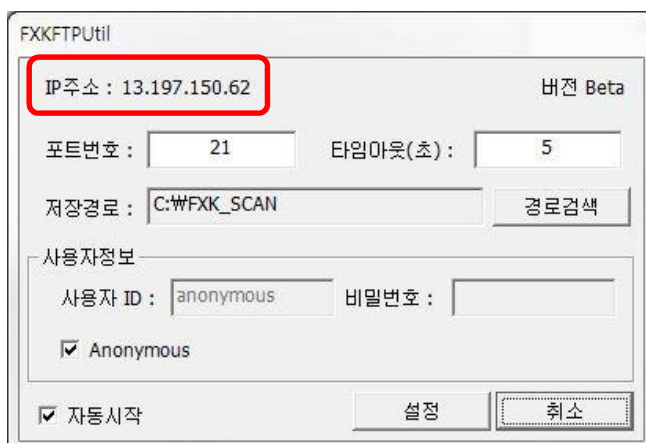

* PC에서 주소록 등록하는 방법

1. 인터넷 익스플로러를 실행하여 주소창에 복합기 IP를 입력합니다. 주소록을 클릭하고 수신국 추가를 선택합니다.

(복합기IP 주소확인: 프린터 드라이버 속성에서 포트-포트구성에서 확인하시거나 복합기에서 기계확인 버튼을 눌러서 확인하시면 됩니다. 다만 IP가 영문과 숫자가 섞여있을 경우 IPV6 모드이므로 해당기계의 사용설명서를 참조하시기 바랍니다.)

예) 13.197.150.245



2. 수신국명은 사용자명, 수신국 종별은 서버, 전송프로토콜은 FTP, 서버명/IP주소는 PC IP 주소, 사용자명은 기본값인 anonymous를 입력하고 설정 버튼을 클릭합니다.

주소록 > 수신국 추가

기본설정

수신국명:	<input type="text" value="사용자명"/>
수신국 종별:	<input type="text" value="서버"/>
전송 프로토콜:	<input checked="" type="radio"/> FTP <input type="radio"/> SMB
서버명/IP 주소:	<input type="text" value="PC IP 주소"/>
색인문자:	<input type="text"/> (대문자: A~Z, 숫자: 0~9)

상세 설정

저장 위치:	<input type="text"/>
사용자명:	<input type="text" value="anonymous"/>
포트번호:	<input checked="" type="radio"/> 지정안함(표준 포트) <input type="radio"/> 지정함

에러 코드에 따른 대응 방법.

016-578 : 사용자명이나 비밀번호가 틀렸을 때 발생.

FTP 스캔이 안 될 경우 확인해야 되는 상황(016-578)(다른 PC에서 확인해야 됨)

telnet 192.168.0.97 21

192.168.0.97 주소로 21포트를 이용하여 접속요청을 하는 명령어

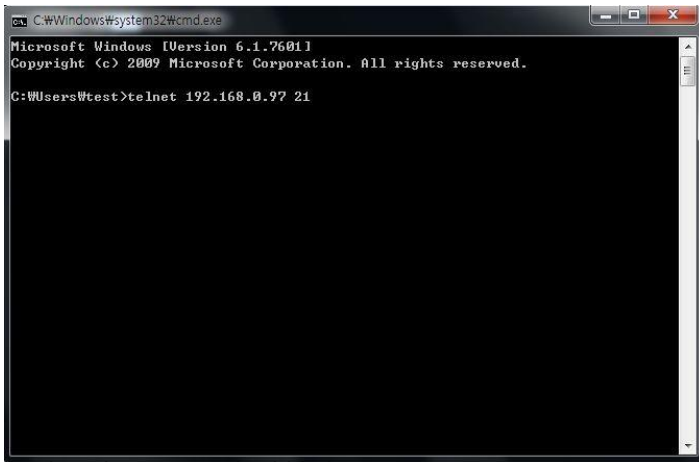

```
C:\Windows\system32\cmd.exe
Microsoft Windows [Version 6.1.7601]
Copyright (c) 2009 Microsoft Corporation. All rights reserved.

C:\Users\Wtest>telnet 192.168.0.97 21
```

올바르게 FXK FTP가 실행되는 모습



```
텔넷 192.168.0.97
220 Welcome to FXK FTP Server Utility
```

Microsoft FTP가 실행되는 모습. (이렇게 되면 FTP스캔 안됨)



```
텔넷 13.197.150.23
220 Microsoft FTP Service
```

telnet 명령어를 사용하기 위해서는 제어판>프로그램 및 기능>windows 기능 켜기/끄기>텔넷 클라이언트 체크 후 확인

016-576 : 접속 에러.

인터넷 창 주소에 ftp://IP주소를 입력하여 아래의 페이지가 보이는 확인.

192.168.0.107의 FTP 루트

파일 탐색기에서 이 FTP 사이트를 보려면 Alt 키를 누르고 보기를 클릭한 후 파일 탐색기에서 FTP 사이트 열기를 클릭하세요.

IP주소 확인 방법.

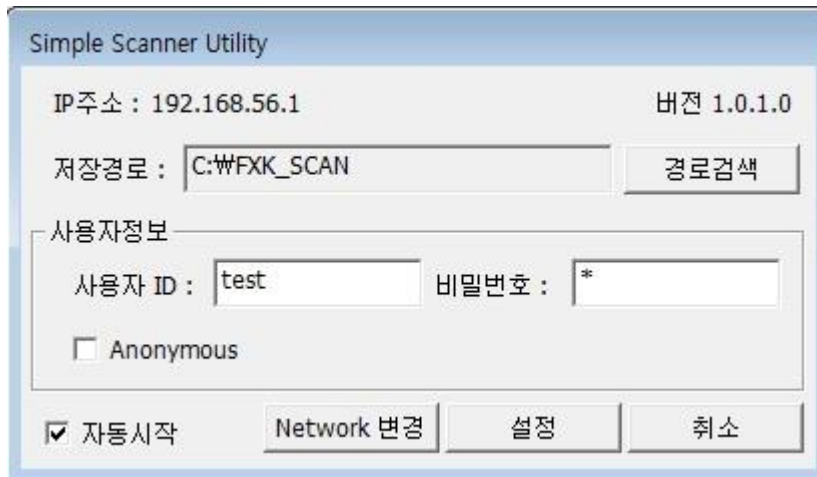

해당 페이지가 나오지 않고 페이지를 표시 할 수 없다고 나오면 윈도우를 재부팅합니다.

(win 7, 8, 8.1, 10 프로그램 test 결과 문제없이 작동 확인)

016-577 : 사용자 ID혹은 비밀번호가 틀렸을 경우 발생.

1. FTP 프로그램에서 사용자정보에 사용자 ID, 비밀번호 설정된 부분을 확인 후 주소록 사용자와 비밀번호 란에 정확히 입력합니다.
2. 기존의 사용하시던 프린터 주소록 내용을 편집(수정)해서 사용 중이라고 하시면 해당 주소록을 완전히 삭제 후 다시 주소록에 내용을 입력하시면 해결됩니다.

FTP 특징.(SMB와 다른 부분)

1. IP주소만 사용 가능하고 컴퓨터 이름 지원 불가.
2. 사용자 ID가 무조건 있어야 스캔이 가능(해당 프로그램에서 간단한 ID로 변경하는 것을 추천)

제한사항

* Simple Scanner Utility는 사용자 지정 Network Port를 사용하여 Scan 문서를 수신하므로 컴퓨터 내에 별도의 프로그램에서 지정 Network Port를 사용하는 경우 정상적으로 기능을 수행하지 못하게 됩니다.

* Simple Scanner Utility 프로그램은 개인사용자를 위한 프로그램으로 동시접속이 불가능합니다. (동시에 1개의 연결만 가능)

* Simple Scanner Utility의 환경설정 정보는 Windows Login ID에 따라 달라지므로, 동일 컴퓨터의 다른 계정으로 로그인하시는 경우에는 별도의 환경설정이 필요합니다.

* 환경설정 대화상자 중 일부 항목에서 표시/입력가능한 값은 다음과 같이 제한됩니다.

- IP주소: 프로그램이 사용자 컴퓨터에서 최초 검색한 IP 주소를 표시합니다.

(복수 Network Card 사용 시 다른 IP주소가 표시될 수 있습니다.)

- 포트번호: 기본 21번으로 지정되어 있으며, 0 ~ 65535까지 입력가능합니다.

- 타임아웃: 기본 5초로 지정되어 있으며, 5 ~ 300초까지 입력가능합니다.

- 사용자ID: 최소 1자리 이상 텍스트 입력이 가능합니다.

* 복수 Network Card 사용 시, 설정 방법

1. Network 변경 클릭

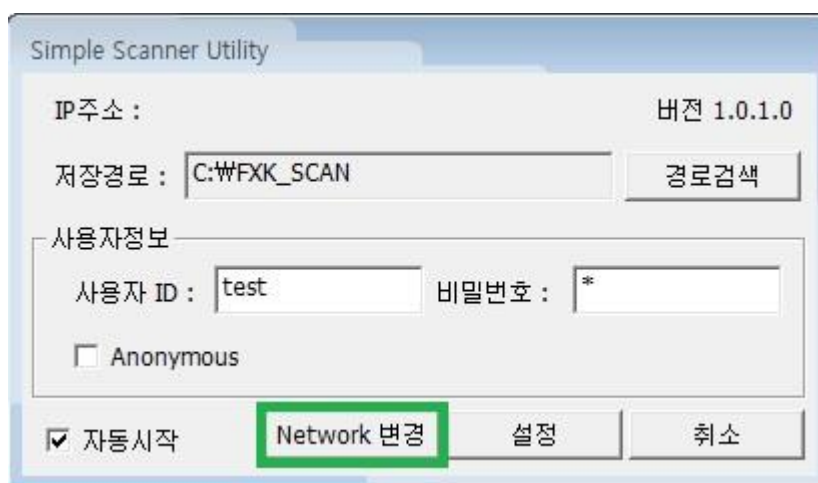

2. IP주소에 사용할 IP주소를 선택한 후, 확인 버튼을 눌러줍니다.

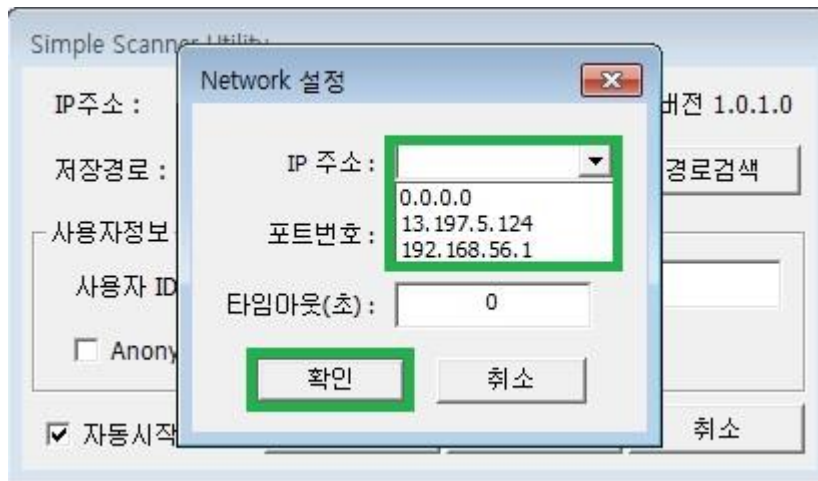

3. 설정버튼을 눌러 해당 설정을 저장하여 줍니다.

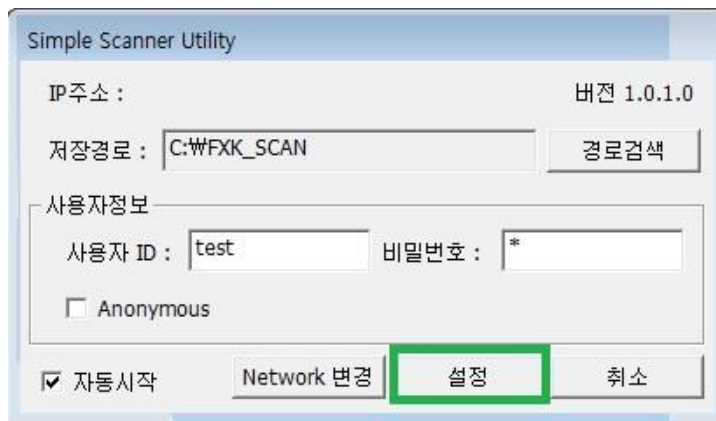

* 프로그램의 삭제 시 Simple Scanner Utility 프로그램이 실행 중인 경우에는 Windows의 재부팅 이후 정상적으로 프로그램이 삭제됩니다.